

NUEVO

Egipto con Abu Simbel

Noches: Cairo 3. Crucero 4. Abu Simbel 1.

C-9906

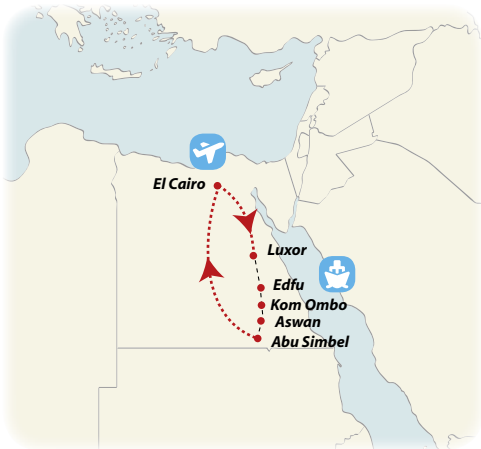

9 DIAS desde **855 \$**

INCLUYE Crucero por el Nilo

Día 1º (Sábado) CAIRO

Llegada al Aeropuerto de El Cairo. Asistencia y traslado al hotel. **Alojamiento.**

Día 2º (Domingo) CAIRO

Desayuno. Visita a las Pirámides de Giza donde se contempla la primera maravilla del mundo antiguo la gran pirámide de Keops y las pirámides de Kefren y Micerinos, la Esfinge esculpida en la roca que representa la cabeza del faraón y el cuerpo de un león (No incluye entrada al interior de una Pirámide). Tarde libre. **Alojamiento.**

Día 3º (Lunes) CAIRO-LUXOR (avión)

Desayuno. Traslado al aeropuerto para tomar el vuelo hacia Luxor. (boleto aéreo no incluido). Llegada y traslado al barco. **Almuerzo.** Visita del templo de Karnak o los templos del Karnak que se considera el templo más grande de Egipto con su avenida de carneros y su sala de 132 columnas y el templo de Luxor construido por Amenofis III y Ramses II, con su famosa avenida de esfinges. Tarde libre. **Cena y noche abordo.**

Día 4º (Martes) LUXOR-EDFU

Pensión completa abordo. Visita al Valle de los Reyes donde se encuentra las tumbas de los reyes del imperio nuevo, cuando era Tebas capital de Egipto, el templo de Hatshepsut, Colosos de Memnon. Navegación hacia Esna, paso de la esclusa. Navegación hacia Edfu. **Noche abordo.**

Día 5º (Miércoles) EDFU-KOM OMBO

Pensión completa abordo. Visita al Templo de Horus, el mejor templo conservado, con el san-



tuario con su Naos del dios y la barca ceremonial. Navegación hacia Kom Ombo. Visita a los Templos de Sobek, el dios de cabeza de cocodrilo simbolizando a la fertilidad del Nilo y Haroeris o el dios Halcón el mayor. **Noche abordo.**

Día 6º (Jueves) ASWAN

Pensión completa abordo. Visita a la Alta Presa considerada como la presa más grande del mundo, en su momento, con un cuerpo de 3800 metros y 111 metros de altura. Templo de Philae o el templo de la diosa Isis construido en la época griega y trasladado a la isla Egelikia para salvarlo de las aguas del Nilo después de hacer la presa. Paseo en faluca alrededor de las islas de Aswan. **Noche abordo.**

Día 7º (Viernes) ASWAN-ABU SIMBEL

Desayuno. Desembarque y salida por carretera ha-

cia Abu Simbel. Visita a los dos majestosos templos de Abu Simbel y su esposa Nefertari. Traslado al hotel. **Cena y alojamiento.** Por la noche salida del hotel para asistir el espectáculo de Luz y sonido en Abu Simbel.

Día 8º (Sábado) ABU SIMBEL-ASWAN-CAIRO (avión)

Desayuno. Salida hacia el aeropuerto de Aswan. Embarque en el vuelo para El Cairo. (boleto aéreo no incluido). Llegada a Cairo, traslado al hotel. **Alojamiento.**

Día 9º (Domingo) CAIRO

Desayuno. Traslado al aeropuerto. **Fin de los servicios.**

Nota: El orden del programa puede variar sin afectar el contenido del mismo.

Fechas de salida garantizadas: Sábados



Incluye

- Traslados llegada y salida El Cairo.
- Traslados en vuelo internos.
- Visitas según programa.
- Desayuno diario.
- Régimen de pensión completa en el crucero.
- 1 cena en Abu Simbel.
- Espectáculo de Luz y Sonido en Abu Simbel.

Hoteles previstos

Ciudad	Hotel	Cat.	Ciudad	Hotel	Cat.
Cairo	Barceló	Primera	Crucero	M/S Solaris II / M/S Nile Shams	Primera
	Pyramids Park	Primera		M/S Sara II	Primera
	Oasis/Mercure Le Sphinx	Primera	M/S Solaris II / M/S Nile Shams	Semi-Lujo	
	Meridien Pyramids	Semi-Lujo	M/S Sara II	Semi-Lujo	
	Sonesta Cairo	Semi-Lujo		M/S Tu-Ya / M/S Royal Esadora	Lujo
	Ramses Hilton	Lujo		M/S Nile Dolphin / M/S Nile Premium	Lujo
	Safir Cairo	Lujo	Abu Simbel	Seti Abu Simbel	Primera
				Seti Abu Simbel	Semi-Lujo
				Seti Abu Simbel	Lujo

Precios por persona U\$A (mínimo 2 personas)

1/Abril al 30/Septiembre

	Primera	Semi Lujo	Lujo
En habitación doble	855 \$	930 \$	1.010 \$
Supl. habitación single	270 \$	330 \$	390 \$

1/Octubre al 31/Marzo/20

	Primera	Semi Lujo	Lujo
En habitación doble	970 \$	1.050 \$	1.115 \$
Supl. habitación single	315 \$	365 \$	430 \$

Supl. Navidad y Fin de Año

	Primera	Semi Lujo	Lujo
(23/Dic - 5/Enero/20)	165 \$	195 \$	250 \$

Supl. vuelo doméstico

	Primera	Semi Lujo	Lujo
Cairo-Luxor/Aswan-Cairo	370 \$	370 \$	370 \$